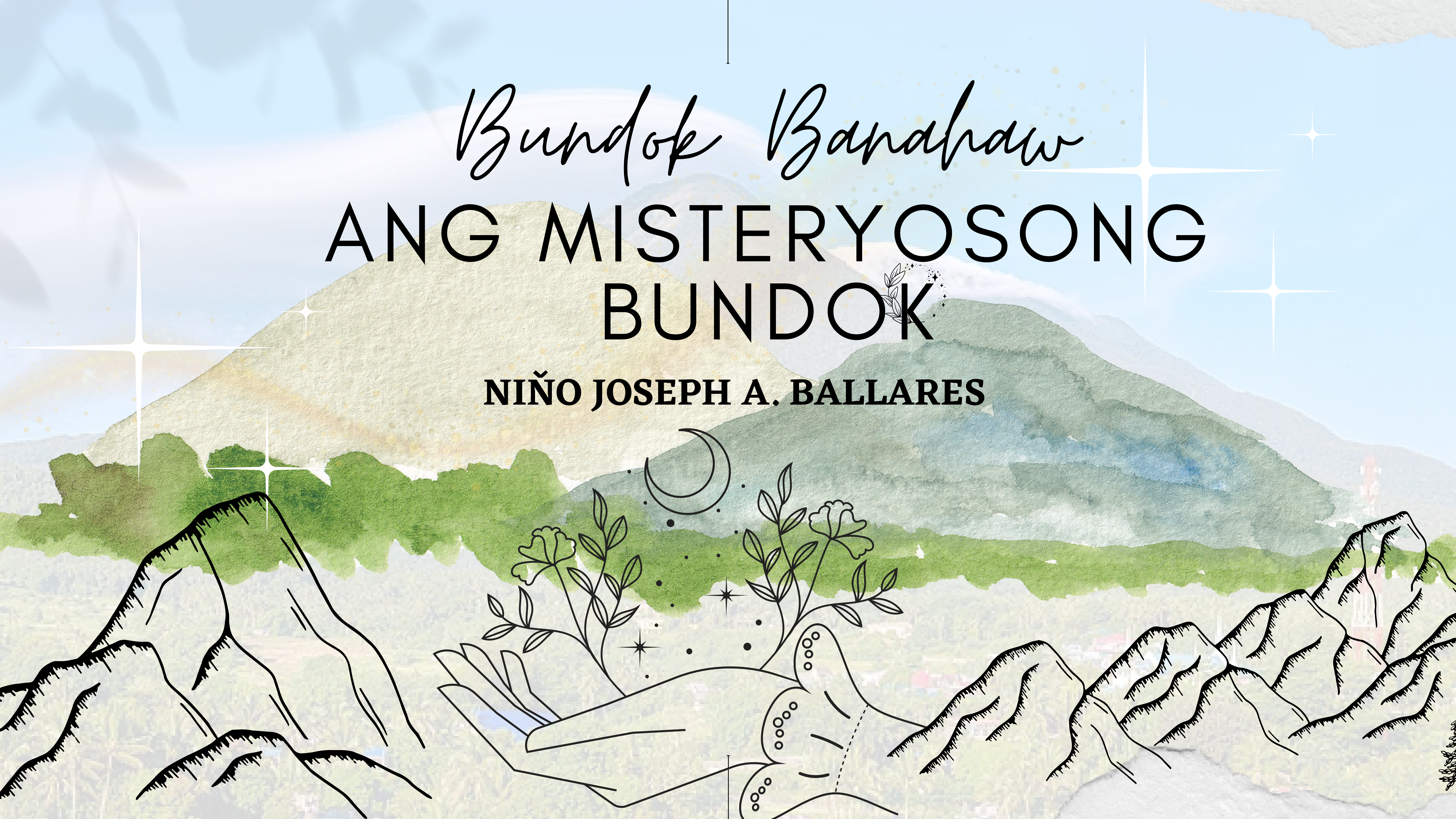

Bundok Banahaw

ANG MISTERYOSONG BUNDOK

NIŇO JOSEPH A. BALLARES

Bilang isang espirituwal na bundok, ang Bundok Banahaw ay sinasabing pinagmumulan ng enerhiya ng psychic, na may maraming naiulat na mahimalang pisikal at espirituwal na pagpapagaling.

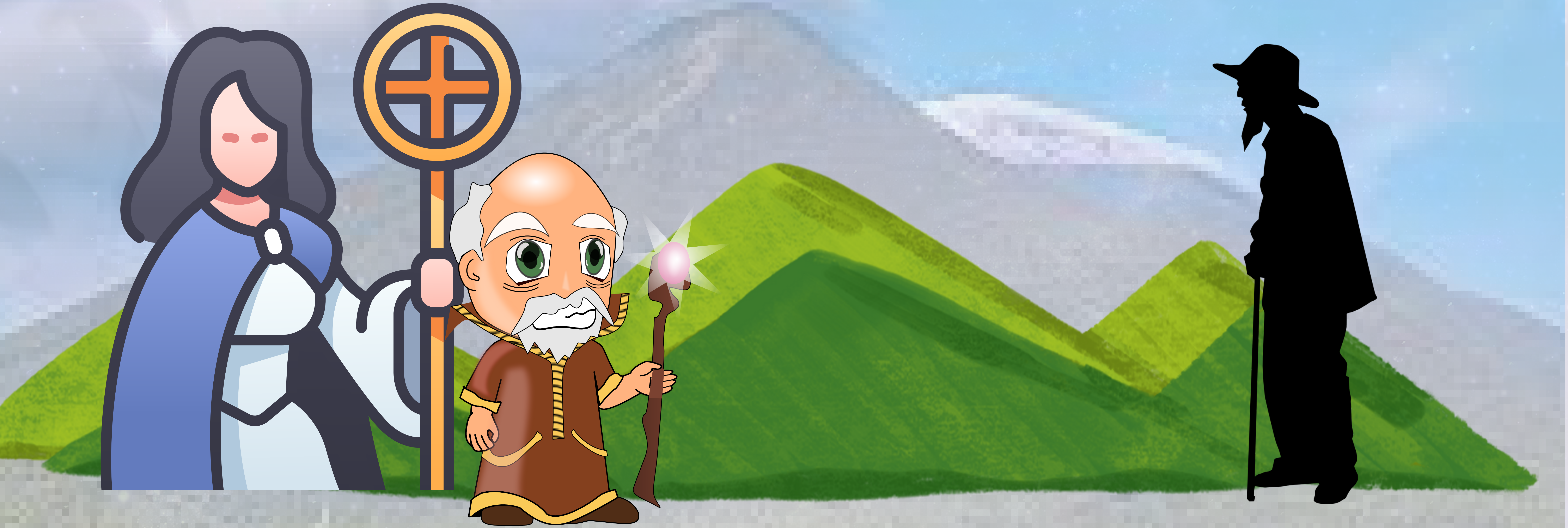

Dahil dito umaakit ito ng iba’t ibang mistiko, saykiko, manggagamot, ermitanyoo, relihiyosong peregrino at kulto. Ang mga relihiyosong bisita ay sinasabing nakikipag-ugnayan sa mga espiritu ng bundok.

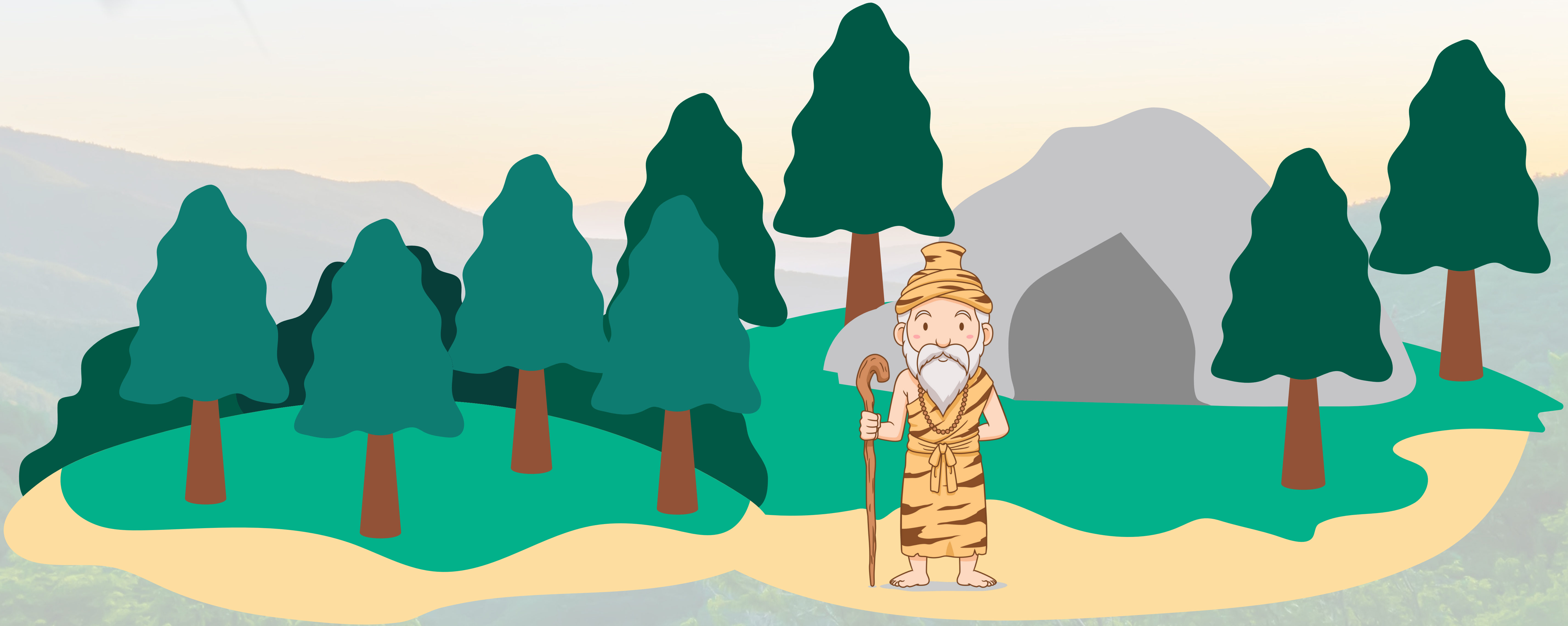

Apparently, the mountain also has a number of caves which are inhabited from time to time by religious hermits.

There are multiple legends associated with the mountain. One holds that four Archangels made Mount Banahaw its home because of trouble in the Middle East.

Another is that a Chinese woodcutter who joined a revolt against forced labor was dismembered by the Spanish. He came back to life and was transported to Majayjay near Mount Banahaw.

Ang ikatlo ay may sikat na mistiko na binigyan ng mga pangalan ng mga banal na lugar sa bundok ng isang Banal na Tinig. Bumisita siya sa bundok upang maghanap ng kayamanan. Nang sinubukan niyang umalis, nawala ang kanyang paningin, nang bumalik siya sa bundok. Nanatili siya bilang isa sa mga ermitanyo nito.

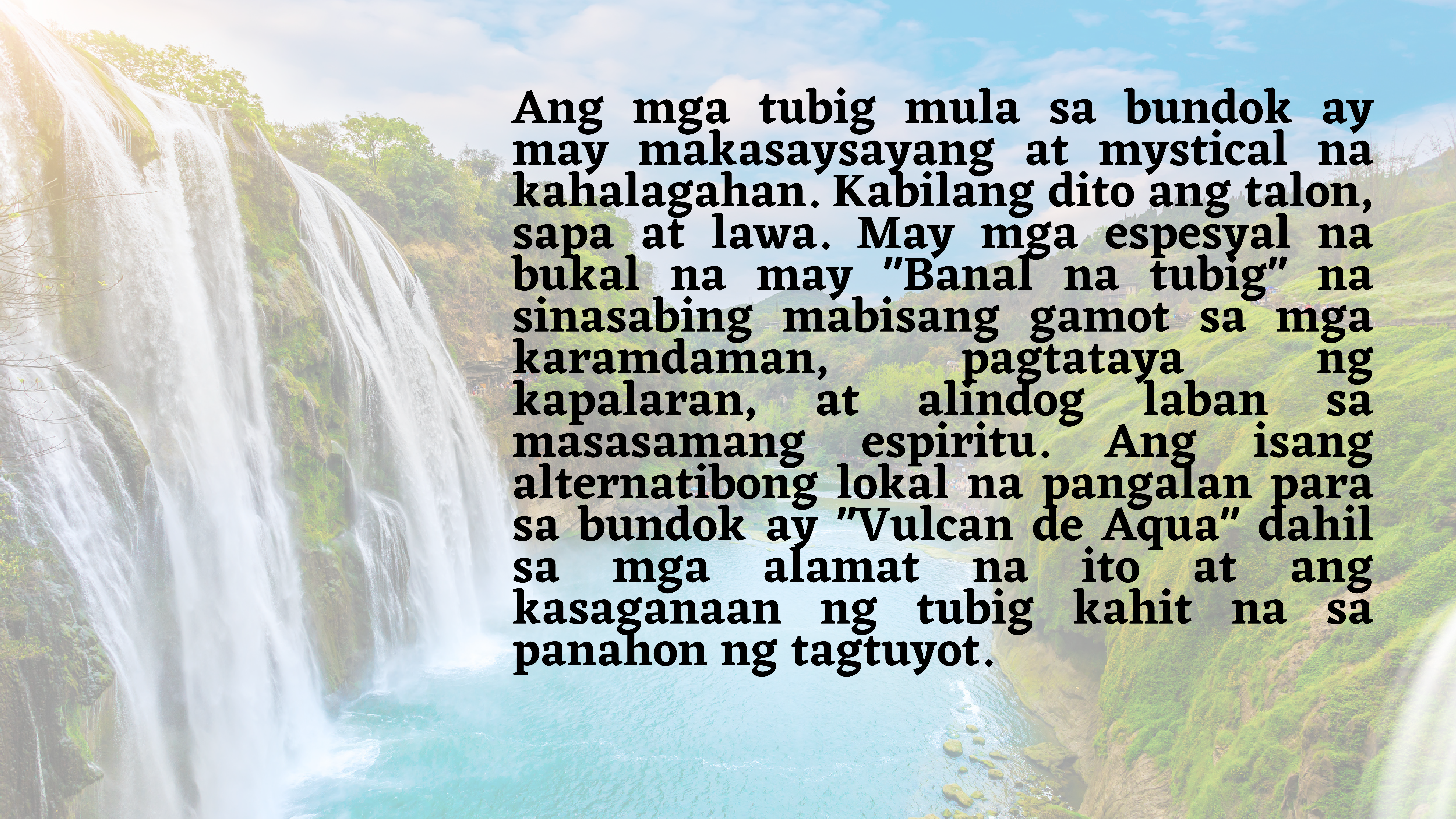

Ang mga tubig mula sa bundok ay may makasaysayang at mystical na kahalagahan. Kabilang dito ang talon, sapa at lawa. May mga espesyal na bukal na may ”Banal na tubig” na sinasabing mabisang gamot sa mga karamdaman, pagtataya ng kapalaran, at alindog laban sa masasamang espiritu. Ang isang alternatibong lokal na pangalan para sa bundok ay ”Vulcan de Aqua” dahil sa mga alamat na ito at ang kasaganaan ng tubig kahit na sa panahon ng tagtuyot.

Dahil ang Banahaw ay inaakala na tahanan ng mabubuting espiritu, walang sapat na kabutihan upang mapuntahan. Ang kapitbahay na San Cristobal ay kilala bilang ”masamang bundok” na nagkukubli ng masasama o hindi palakaibigan na espiritu.